

## Casa Ronco biellese Via Roma

Rif.	M
Camere:	Tre camere
Bagni:	Due bagni
Arredato:	No
Riscaldamento:	Autonomo
Box auto:	Si
Ascensore:	No

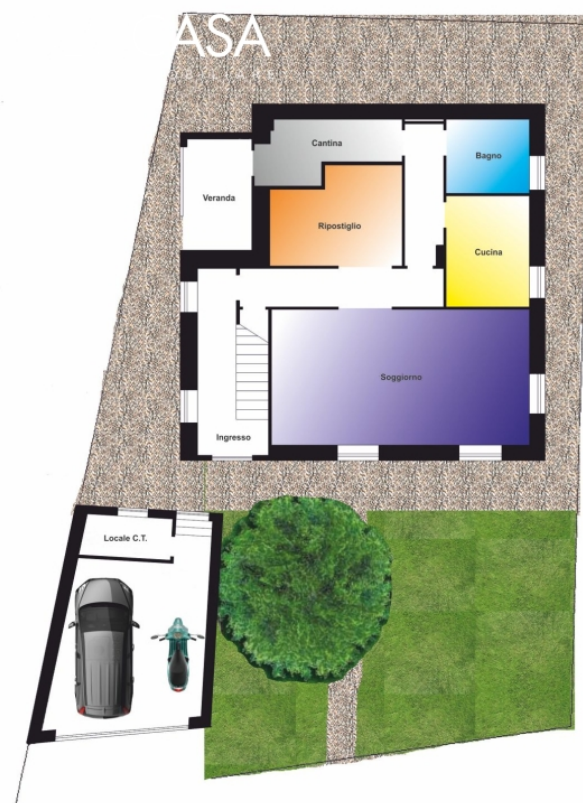

Piano Terreno

### Descrizione Immobile

CASA Indipendente con Giardino mq. 350 composta da:

# GEOCASA

**Studio Immobiliare Geocasa**

13900 Biella, Via Schiapparelli n. 22

Telefono 015.401493

[www.geocasabiella.com](http://www.geocasabiella.com) - [geocasa@geocasabiella.com](mailto:geocasa@geocasabiella.com)

Piano Terreno (mq. 90): Cucina, Soggiorno, Bagno, Ripostiglio e cantina.

Piano Primo (mq. 90): Ingresso, Cucina, salotto, **2 camere letto**, bagno, balcone.

Piano Secondo: Sottotetto Rustico

Completano la proprietà **Autorimessa**, Deposito Attrezzi e **Giardino mq. 350 circa**